Sumário

- Dia Mundial do Animal
- Maior aula de Educação Física do mundo"— 24 de setembro
- Digitinta — JI Cova da Moura | sala 3
- Plano Nacional de Cinema
- Comemoração do Dia Europeu do Desporto na Escola - Educação Física
- O outono chegou ao JI da Damaia
- Activité de Français — "C'est Moi!"
- Programa "Bairro Feliz" - Pingo Doce – CAUSA B – JI **Cova da Moura**

Dia Mundial do Animal

Visando sensibilizar para a necessidade de proteger os animais e de revelar a sua importância na vida das pessoas, serão dinamizadas no Agrupamento de Escolas da Damaia, entre os dias **4 e 15 de outubro**, um conjunto de atividades, tais como:

- Exposições de trabalhos;
- Sessões de esclarecimento dinamizadas pela veterinária Dr.ª Carina Sacoor;
- Colaboração da Clínica Veterinária Pet Saúde;
- Angariação de produtos.

A todos é feita a proposta de colaborarem nesta campanha para ofertar a uma associação cuidadora de animais.

"Maior aula de Educação Física do mundo" — 24 de setembro

O JI da Cova da Moura participou no Maior Evento do Mundo!!!! As Salas 1 e 2 a Ginasticar!!!!

Digitinta — JI Cova da Moura | sala 3

Hoje, as crianças foram desafiadas a desenhar, em farinha, sabão líquido, água e corantes alimentares - a Digitinta. Foi uma atividade divertida e adorada por todos.

É tão bom sujar as mãos!!

Plano Nacional de Cinema

PNC
PLANO NACIONAL DE CINEMA

A nossa escola candidatou-se e já foi aceite para participar no Plano Nacional de Cinema (PNC), uma iniciativa conjunta da das áreas governativas da Educação da Cultura, operacionalizado pela Direção-Geral da Educação (DGE), pelo Instituto do Cinema e do Audiovisual (ICA) e pela Cinemateca Portuguesa — Museu do Cinema (CP-MC). O Plano Nacional de Cinema (PNC) está previsto como um plano de literacia para o cinema e de divulgação de obras cinematográficas nacionais junto do público escolar e pretende formar públicos escolares para o cinema, despertando nas crianças e nos jovens o hábito de ver e valorizar o cinema.

Saudações cinéfilas

Comemoração do Dia Europeu do Desporto na Escola - Educação Física

No âmbito da Semana Europeia do Desporto, os alunos do Agrupamento de Escolas da Damaia participaram em duas mega atividades. Na comemoração do Dia Europeu do Desporto na Escola, foram organizadas e dinamizadas, para os nossos alunos dos 2.º e 3º. ciclos, atividades de promoção dos grupos-equipa de Desporto Escolar. No dia 24 de setembro, os nossos alunos do Jardim de Infância e das turmas dos 3.º e 4.º anos do 1.º ciclo, participaram na atividade "A Maior Aula de Educação Física do Mundo", tendo sido recheada de movimento e muita diversão. Participaram nas atividades cerca de 380 alunos, distribuídos pelas cinco escolas que constituem o Agrupamento. Estão de parabéns alunos, educadoras, professores e assistentes operacionais envolvidos nestas atividades!

O outono chegou ao JI da Damaia

As crianças do JI da Damaia celebraram a chegada do Outono com a realização de diferentes trabalhos de expressão plástica, recorrendo a diferentes materiais e técnicas, recortes, colagem e pintura.
Adorámos realizar estes trabalhos, o resultado foi registrado graficamente.

Activité de Français — "C'est Moi!"

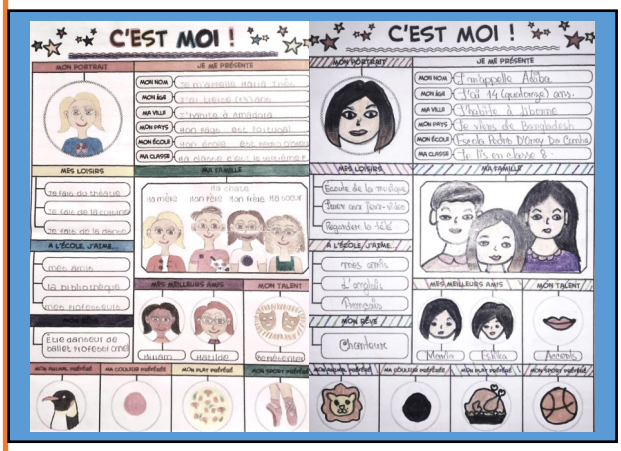

Recomeçar o ano letivo é sempre difícil… por isso, nos primeiros dias das aulas de Francês, as atividades mais lúdicas estiveram presentes em sala de aula.
Assim, para desbloquear o processo de escrita/de oralidade e relembrar conteúdos linguísticos e vocabulares, ministrados no ano letivo anterior, relacionados com a identificação, a família, os amigos, a escola, os passatempos, assim como outros interesses pessoais, os alunos das turmas C, E e F do 8.º ano realizaram este trabalho de apresentação em sala de aula.
"No âmbito da disciplina de Francês, a professora Susana Dias propôs aos alunos de 8.º ano, um trabalho com o nome de "C'est Moi!" ("Sou eu!").
Neste trabalho, cada aluno teve de desenhar, pintar e escrever acerca de si e dos seus interesses. Cada trabalho foi avaliado e aqui ficam alguns exemplos ilustrativos do produto final."

Texto feito pela aluna Maria Inês Gaspar da turma F do 8.º ano

Programa "Bairro Feliz" - Pingo Doce – CAUSA B – JI Cova da Moura

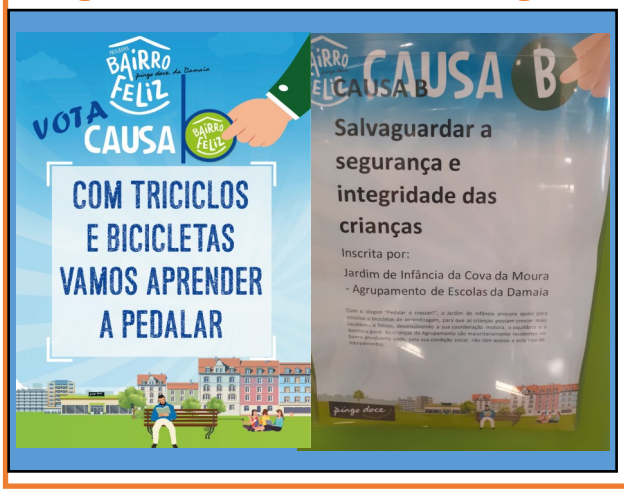

O JI da Cova da Moura concorreu ao programa "Bairro Feliz" no Pingo Doce da Damaia. Se ganharmos, iremos ter bicicletas e triciclos para as nossas crianças utilizarem no recreio, mas para isso, precisamos da vossa ajuda.
A nossa causa "**CAUSA B - SALVAGUARDAR A SEGURANÇA E INTEGRIDADE DAS CRIANÇAS**" é uma das finalistas da iniciativa do Bairro Feliz.
Para nos ajudar, **basta colocar a moeda do Bairro Feliz na nossa causa no mealheiro de votação no Pingo Doce da Damaia (ao pé do Agrupamento) de 28 de setembro até dia 02 de novembro.**
Vamos lá todos participar e ajudar os nossos meninos!!!

Pedalar é Crescer!