Sumário

- Pão por Deus—JI Águas Livres
- Dia das Bruxas - EB1/JI Águas Livres
- Comemoração do Dia Mundial do Combate ao Bullying
- Comemoração do Dia de Aulas ao Ar Livre - EB1/JII Águas Livres - 4 de novembro
- À Descobertas dos Planetas Extrassolares - 7.º ano de Físico-Química
- Os Super Saudáveis - EB1/JI Águas Livres
- Pão por Deus - EB1/JI Águas Livres
- Dia de los Muertos - 8.º B e D
- Projecto Erasmus+ Promoting Transnational Equality Through Students' Digital Achievement
- Campanha de angariação de brinquedos
- Bem-estar Animal
- Programa "Bairro Feliz" - Pingo Doce
- Comemoração de S. Martinho - EB1/JI Águas
- Dia Nacional do Pijama - EB1/JI Águas
- Semana da Cultura e Divulgação
- Projeto Ler nas Linhas do Sucesso
- Dia Europeu da Alimentação e Receitas Saudáveis

Pão por Deus – JI Águas Livres

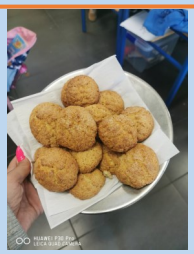

Para comemorar o dia de "pão por Deus" os alunos/professoras e educadoras da sala 1 e 2 do JI Águas Livres e do 1º A e 1º B da EB1 Águas Livres confecionaram broas e ficaram a conhecer a origem desta tradição.
Assim, foi cumprido o objetivo desta atividade: Sensibilizar para o convívio e desenvolver o gosto pela participação em atividades lúdico/cultural.

Dia das Bruxas - EB1/JI Águas Livres

Para comemorar o Halloween, Dia das Bruxas, na EB1/JI Águas Livres, foram realizados trabalhos de expressão plástica que foram expostos nas salas e corredores da escola.
Os alunos e alguns professores vieram mascarados de acordo com o dia.
Os alunos participaram com empenho, ficaram a conhecer um pouco desta festa e aprenderam palavras em inglês que são usadas no dia-a-dia.

Comemoração do Dia Mundial do Combate ao Bullying - dia 20 de outubro

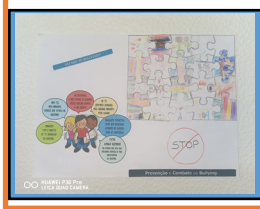

Com o objetivo de consciencializar a população escolar da EB1/JI Águas Livres para esta forma de violência, incentivar as vítimas a denunciarem estas graves situações e encontrar formas de as prevenir, foram realizados trabalhos de expressão plástica, visionamento de filmes e debates sobre o tema em contexto de sala de aula.

Comemoração do Dia de Aulas ao Ar Livre - EB1/JII Águas Livres - 4 de novembro

O Dia de Aulas ao Ar Livre é um movimento global que visa celebrar e inspirar a brincadeira e a aprendizagem ao ar livre, em casa ou na escola.
Nesta escola, a professora do 1º A, para celebrar este dia, organizou uma aula ao ar livre, com a participação das assistentes.
Os alunos aderiram com entusiasmo a esta atividade.

À Descobertas dos Planetas Extrassolares - 7.º ano de Físico-Química

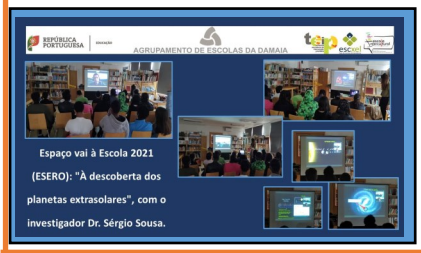

Na disciplina de Físico-Química, algumas turmas de 7.º ano participaram, através de videoconferência, numa sessão dinamizada pelo investigador Dr. Sérgio Sousa, cujo tema foi "À descobertas dos planetas extrassolares", através da ESERO (European Space Education Resource Office).
Esta iniciativa, no âmbito do programa "O Espaço vai à escola 2021", em que cientistas e engenheiros de todo o país falaram sobre tópicos do Espaço nas escolas.

Os Super Saudáveis - EB1/JI Águas Livres

Na EB1/JI Águas Livres partimos à descoberta dos Super Saudáveis e dos seus Superpoderes. Claro que houve momentos de leitura e até de conversa… pois esses Super Saudáveis apareciam no prato à hora de almoço, e em cada semana um amiguinho novo! Falámos deles em casa e houve umas novidades boas, já imaginam…
Uma boa alimentação com a presença dos Super Saudáveis faz toda a diferença! Ganhamos os seguintes Superpoderes: Força, Resistência, Velocidade, Inteligência e Defesa.
Adorámos as cartas e o pequeno livro informativo, desenhámos os tais alimentos e escrevemos acrósticos e/ou outra atividade de escrita.
Ficámos mais curiosos, criativos e para continuarmos com superpoderes temos de… já nem é preciso dizer!

Simulacro "A Terra treme" - EB1/JI Águas Livres

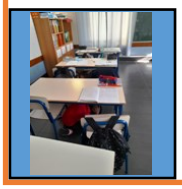

No passado dia 5 de novembro de 2021, foi realizada na nossa escola uma simulação de sismo. Com esta atividade foi testada a nossa capacidade de resposta em caso de tremor de terra. O exercício "A Terra Treme" é organizado todos os anos pela ANPC (Autoridade Nacional de Proteção Civil) em conjunto com a Direção-Geral da Educação e, como tal, a nossa escola também participou nesta atividade.

Pão por Deus - EB1/JI Águas Livres

Para comemorar o dia de "Pão por Deus" os alunos/professoras e educadoras da sala 1 e 2 do JI Águas Livres e do 1º A e 1º B da EB1 Águas Livres confecionaram broas e ficaram a conhecer a origem desta tradição.
Assim, foi cumprido o objetivo desta atividade: Sensibilizar para o convívio e desenvolver o gosto pela participação em atividades lúdico/cultural
Os alunos participaram com entusiasmo.

Dia de los Muertos - 8.º B e D

No âmbito da disciplina de espanhol, os alunos do 8.ºB e do 8.ºD realizaram uma exposição para assinalar o *Día de los Muertos* (Dia dos Mortos, em português) que é uma comemoração anual que ocorre nos dias 01 e 02 de novembro.
Essa tradição celebra a vida e a morte, prestando uma homenagem festiva aos mortos. Durante as celebrações, há o uso das Calaveras, espécies de caveiras pintadas e decoradas de modo artístico.
Segundo conta a crença popular, nesses dias de celebração, os falecidos retornam além do túmulo. Ou seja, é a época do ano que os mortos visitam os vivos!

Projecto Erasmus+ Promoting Transnational Equality Through Students' Digital Achievement

De 27 de setembro a 1 de outubro, decorreu no Agrupamento a primeira semana de treino e intercâmbio de docentes, LTT1 do Projeto Erasmus+ Promoting Transnational Equality Through Students' Digital Achievement. Esta LTT1 contou com a presença dos parceiros suecos e romenos, tendo havido atividades diferentes todos os dias. De aulas em língua estrangeira, com recurso a tecnologia para tradução em tempo real para a língua materna, a aulas em inglês sobre a cultura de cada país visitante, tivemos uma semana repleta de trabalho e aprendizagens. Houve seminários com professores convidados da Suécia e do Agrupamento, bem como reflexões em grupo sobre as aulas lecionadas por docentes que não integram a formação, mas que se disponibilizaram para que as suas aulas fossem visualizadas e avaliadas pelos participantes, obtendo o feedback de todos sobre como se poderia melhorar ou manter as boas práticas. A visita cultural decorreu na sexta-feira, dia 1 de outubro e contou com a participação de elementos da direção e de docentes do Agrupamento que também participaram nas ações de formação promovidas pelo mesmo Projeto. Todos concluímos que os três países parceiros possuem margem para melhorar as suas práticas letivas, mas que, digitalmente, estão muito longe uns dos outros, sendo essencial capacitar os docentes em exercício de funções nas áreas das tecnologias e incluir nos cursos superiores de formação de docentes, disciplinas específicas dedicadas à digitalização do ensino. Aguardamos a próxima LTT, que terá lugar na Suécia, de 21 a 27 de novembro de 2021.

Campanha de angariação de brinquedos

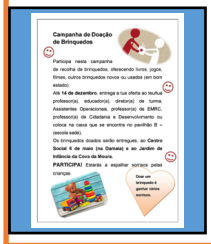

Mais uma vez o Agrupamento de escolas da Damaia vai dar início à sua campanha de angariação de brinquedos. Como tem vindo a ser prática em anos anteriores, vimos solicitar a vossa colaboração para este evento.
A campanha decorrerá até dia 14 de dezembro.

Bem-estar Animal

Visando celebrar o BEM-ESTAR ANIMAL, o Agrupamento de Escolas da Damaia dinamizou no mês de outubro e novembro, um conjunto de atividades.
A 13 de outubro, turmas do 1.º, 2.º e 3.º ciclo participaram, online, numa sessão promovida pela médica veterinária, Dr.ª Carina Sacoor, da Pet Saúde Clínica Veterinária da Damaia. Desde já, agradecemos a valiosa colaboração.

Programa "Bairro Feliz" - Pingo Doce

O JI da Cova da Moura concorreu ao programa "Bairro Feliz" no Pingo Doce da Damaia. A nossa causa "CAUSA B - SALVAGUARDAR A SEGURANÇA E INTEGRIDADE DAS CRIANÇAS", veio a sagrar-se a grande vencedora.
Foi com muito entusiamo e alegria que recebemos o donativo de um cheque-prémio no valor de 1000 euros. Com este valor vamos poder adquirir bicicletas e triciclos para as nossas crianças utilizarem no recreio.

Comemoração de S. Martinho - EB1/JI Águas Livres

A 11 de novembro, na EB1/JI Águas Livres, comemorámos o S. Martinho com a envolvência de toda a comunidade escolar. Neste dia, não faltaram as boas e quentes castanhas (assadas pela D. Mena) e a alegria contagiante dos nossos alunos.
Em cada sala, este dia foi vivenciado com diversas atividades: músicas, danças, elaboração de cartuchos para as castanhas, exploração da lenda "S. Martinho", visualização de vídeos e até uma fogueira fantástica, para saltar.
O entusiasmo foi grande e nem o sol de São Martinho faltou.

Dia Nacional do Pijama - EB1/JI Águas Livres

No dia 22 de novembro, na EB1/JI Águas Livres, comemorámos o Dia Nacional do Pijama.
"As Palavras Esquecidas" foi desta história que partimos, para a realização do Dia Nacional do Pijama. Esta iniciativa da *Associação Mundos de Vida* ocorre anualmente e pretende sensibilizar o público em geral, para o problema das crianças desprivilegiadas e aumentar as famílias de acolhimento em Portugal, de forma que estas possam ser acolhidas e recebam o carinho, amor e educação, essenciais ao seu crescimento e desenvolvimento como seres humanos. Foi muito gratificante constatar a adesão da comunidade educativa nesta causa que, com grande espírito de solidariedade, recolheu donativos para a *Associação Mundos de Vida*.
Os alunos, professores e assistentes vestiram a rigor os seus pijamas e assim vieram para a Escola, onde entre outras atividades educativas, entoaram a canção do Dia do Pijama (Acreditar), dançaram a coreografia, viram o vídeo "O Elefante Sortudo" e elaboraram trabalhos com desenhos e mensagens alusivas aos direitos das crianças.
Esta atividade decorreu com muita animação e entusiasmo por parte dos alunos e resultou numa lição de Cidadania para todos nós.

Semana da Cultura e Divulgação Científica

Entre os dias 22 e 26 de novembro, celebrou-se na escola a Semana da Cultura e Divulgação Científica. Esta semana surge como uma homenagem a Rómulo de Carvalho/ António Gedeão, professor de Física e Química, divulgador de ciência e poeta, que marcou diferentes gerações pelo seu trabalho e carisma. O dia 24 de novembro, dia do seu nascimento (em 1906), foi instituído pelo antigo Ministro da Ciência e Tecnologia, José Mariano Gago, como do Dia Nacional da Cultura Científica, em 1996. Na escola, foram várias as atividades realizadas, com a participação de diferentes alunos. Ao longo da semana, foram expostos trabalhos dos alunos do 8.º ano, sobre diferentes cientistas, que tiveram um papel importante na nossa sociedade.
No dia 22 (segunda-feira), as turmas de 9º participaram numa conversa com o químico Nuno Maulide, professor e investigador na Universidade de Viena e eleito cientista do ano na Áustria. Recentemente, foi entrevistado pela SIC. Na quarta-feira, dia 24 de novembro, dia do Aniversário de Rómulo de Carvalho, vários alunos do 8.ºE e 9.º E e F leram poemas do escritor, em Português e Francês, na sala de professores.

Projeto Ler nas Linhas do Sucesso

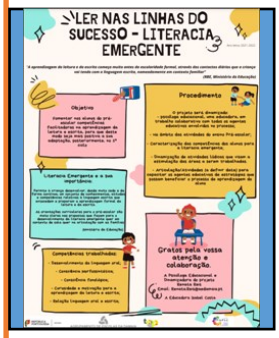

É consensual que a aprendizagem da leitura e da escrita tem início muito antes da entrada no 1º ciclo. Nos anos pré-escolares, independentemente da frequência de educação pré-escolar (cuja cobertura, no nosso país, é praticamente total para os 5-6 anos), as crianças vão construindo conhecimentos sobre a linguagem escrita, conhecimentos estes que assumem o papel de facilitadores da sua aprendizagem formal (Justice & Kaderavek, 2002; Whitehurst & Lonigan, 1998). O jardim de infância é o contexto por excelência para criar oportunidades em que as crianças construam conhecimento e sejam motivadas para a leitura.

"(...) é no clima de comunicação criado pelo/a educador/a que a criança irá dominando a linguagem, alargando o seu vocabulário, construindo frases mais corretas e complexas, adquirindo um maior domínio da expressão e da comunicação"
(Silva et al., 2016, pag-67).

Dia Europeu da Alimentação e Receitas Saudáveis

No passado mês de novembro, comemorou-se no Agrupamento de Escolas da Damaia, o dia Europeu da Alimentação e Receitas Saudáveis. Foram organizadas atividades pela Equipa de Saúde (PES) em conjunto com a nossa Animadora Sociocultural, Vera Lucas. Vários alunos dos 6º. e 9.º anos elaboraram trabalhos sobre a alimentação saudável, sob orientação dos professores de Ciências Naturais e originando uma exposição no painel do bloco principal, para toda a comunidade escolar.
Posteriormente, a animadora Vera e em cooperação com os professores titulares de turma do primeiro ciclo, dinamizaram em conjunto com alguns alunos de 9º ano, uma pequena apresentação do tema aos alunos do 3.ºA e 4.ºs anos. Foram momentos de partilha, interação e intercambio de ciclos, ao qual todos os alunos participaram entusiasticamente.